Brevera® Mammabiopsiesystem
mit CorLumina™ Bildgebungstechnologie

Das Design des Brevera® Systems ist auf die Rationalisierung des gesamten Mammabiopsieprozesses von A bis Z ausgerichtet - mit Echtzeit-Bildgebung für sofortige Verifizierung und automatisierte Probenhandhabung.
Hier sehen Sie die technischen Details.

Erhöhte Genauigkeit.
Die Echtzeit-Bildgebung liefert eine Fülle an Informationen am Behandlungsort und ermöglicht Ihnen fundierte, zuverlässige Entscheidungen.

Optimaler Workflow.
Eine intuitive Benutzerschnittstelle, Echtzeit-Bildgebung und utomatisierte Probennahme und -trennung verringern die Verfahrenszeit um bis zu 25 % oder mehr.*

Verbessern Sie die Patientenerfahrung
Schnelle, genaue Verfahren bedeuten weniger Zeit unter Kompression und eine verbesserte Biopsie Erfahrung Für Sie und Ihre Patienten.

*Befragung von 200 Medizinern, Kadence International, 2015.

Technische **Daten**

Bestandteile des Biopsiegeräts	
Abmessungen wiederverwendbarer Treiber	19,8 cm L x 7,4 cm B x 4,3 cm H
Gewicht wiederverwendbarer Treiber	500 g
Abmessungen Einweg-Nadel	35,6 cm L x 5,1 cm B x 3,2 cm H
Gewicht Einweg-Nadel	100 g
Gewebefilter Durchmesser	6,1 cm

Aufnahme-Workstation/Display Probenbildgebung	
CPU	Multicore Intel
Speicher	4GB RAM
Festplatte	500 GB
Speichermedium	Externer USB-Stick
Display-Monitor	38,1 cm WXGA (1366x768) LCD Farb-display, Touchscreen
Betriebssystem	Windows Embedded 7
Netzwerkverbindung	10, 100, 1000-Base-T; Wireless 802.11 b/g/n
DICOM-Dienste	Arbeitsliste, Drucken, Speicher
Benutzerschnittstelle	Bildschirmtastatur
Visualisierungsoptimierung	5 Bildschärfungsstufen
Vergrößerung	Stufenloser Bildzoom .075X-20X
Anmerkungen	Kreis

Display Konsole	
Display-Monitor	LED-Display, 7-Zoll (18 cm)
Betriebssystem	Embedded RTOS

Röntgenstrahlenquelle	
Energiebereich	20-35 kV
Anodentyp	Wolfram
Röhrenstrom	1 mA
Belichtung	10 mAs fix
Brennfleckgröße	50 µm
Filtration	125 µm Beryllium
Pixelgröße und Ausgabebild	20 µm 12bit
Aktiver Bildbereich	3.3 cm x 2.5 cm

Gehäuse	
Röntgenstrahlung	Schubladenverriegelung, Schlüsselschalter, komplett abgeschirmt
Arbeitsspeicher	Ein/Aus, Tür geschlossen, bereit, Röntgen ein

Konsole	
Gewicht	88 kg
Spannung Brevera 100	100 V–120 V
Spannung Brevera 200	220 V–240 V
Frequenz	50–60 Hz
Leitungsstrom	9 Amps peak, 4 Amps typical
Energieverbrauch	800 W
Länge Netzkabel	6,1 m
Erzeugter Unterdruck	66 cm Hg
Zykluszeit	8 seconds for acquisition, imaging and verification

Das Brevera™ Biopsiegerät
Sie haben die Kontrolle.

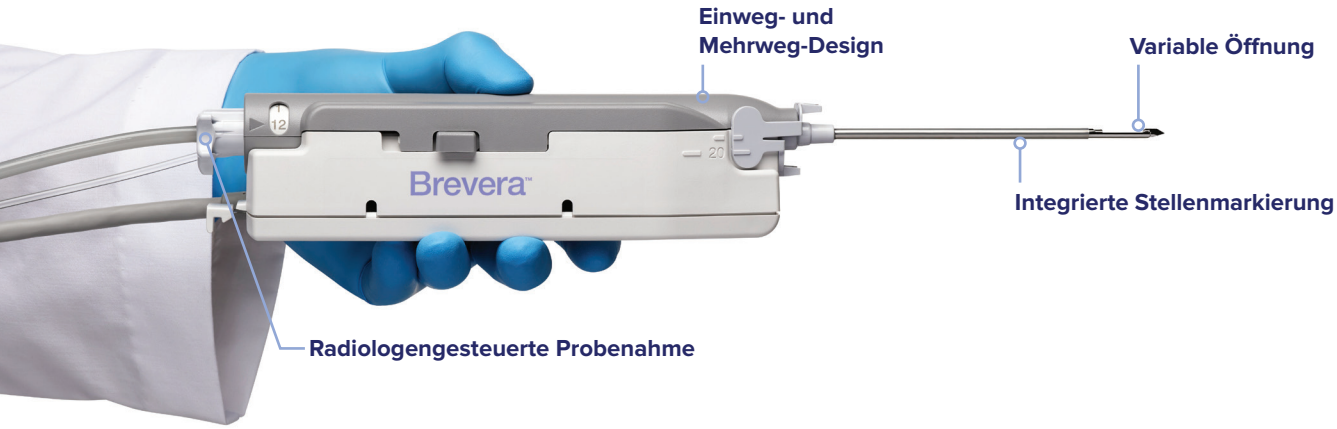

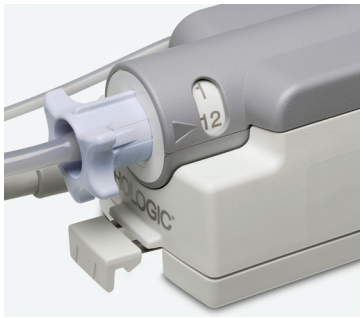

Brevera®

Breast Biopsy System

Das Brevera™ System

Revolutioniert die Mammabiopsie in Echtzeit.

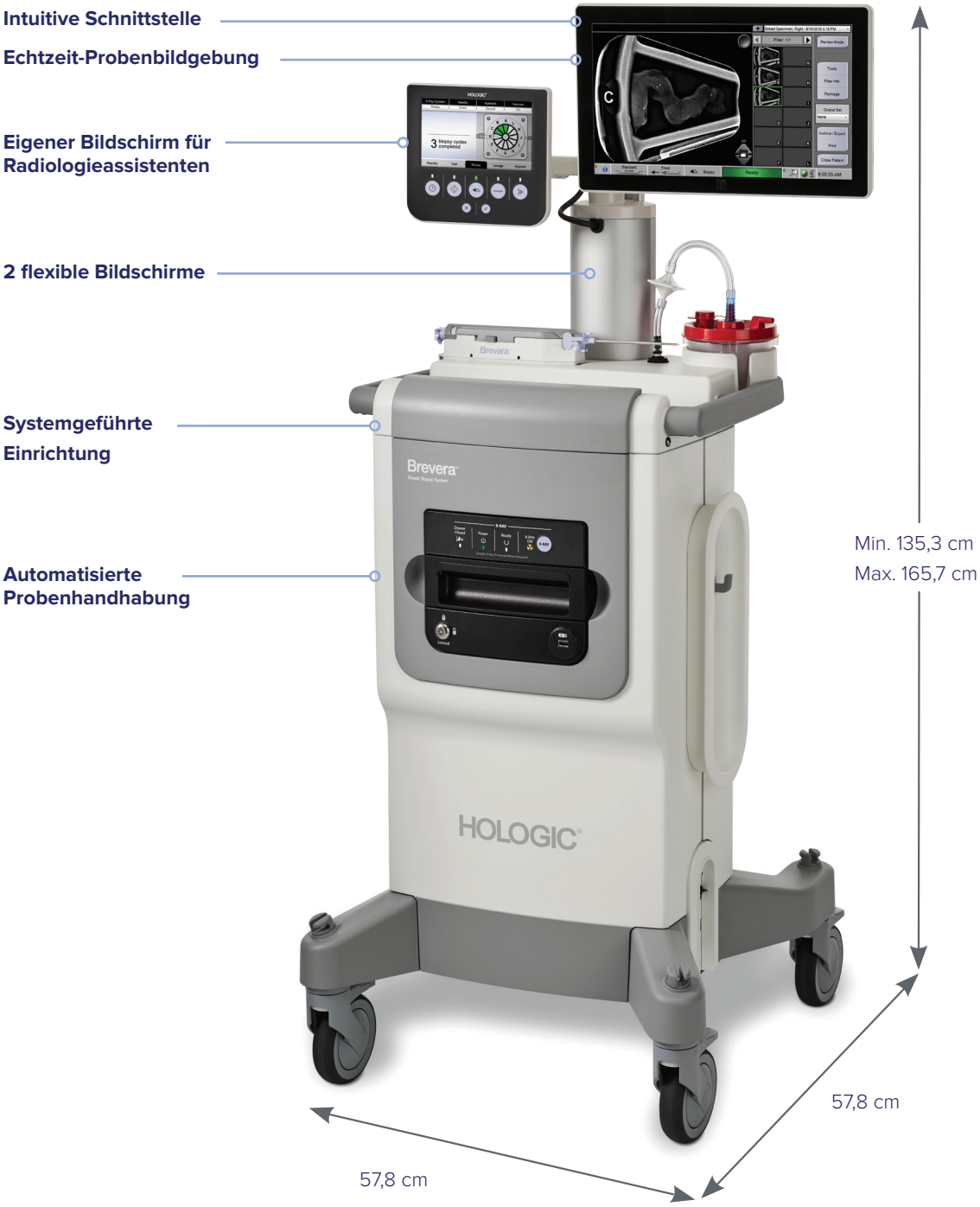

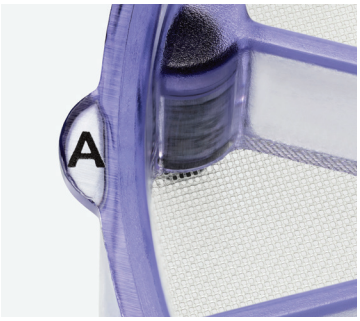

Hologic ist ein globales Unternehmen, das unter dem Leitspruch **The Science of Sure** das Leben verbessert, indem es dem Markt Innovation und die beste Diagnoseerkennung und Chirurgietechnik der Welt bietet. Wir integrieren „The Science of Sure“ in alles, was wir tun, um Fachleuten im Gesundheitswesen zu helfen, ihre Patienten mit größerer Sicherheit zu untersuchen, zu diagnostizieren und zu behandeln und so noch mehr **Vertrauen** zu schaffen.

www.hologic.com | info@hologic.com | +1.781.999.7300

Hologic Hauptsitz
Vereinigte Staaten/ Lateinamerika
250 Campus Drive
Marlborough, MA 01752
USA Tel.: +1.508.263.2900
Vertrieb: +1.781.999.7453
Fax: +1.781.280.0668
E-Mail: info@hologic.com

Hologic Europe
Everest (Cross Point)
Leuvensesteenweg
250A 1800
Vilvoorde, Belgien
Tel.: +32,2.711,4680
Fax: +32,2.725,2087

Hologic Asia Pacific
7th Floor, Biotech Centre 2
No. 11 Science Park West Avenue
Hong Kong Science Park
Shatin, New Territories, Hongkong
Tel.: +852,3748.7700
Fax: +852,3526.0723

Hologic Australia
Suite 402, Level 4
2 Lyon Park Road
Macquarie Park NSW 2113
Australien
Tel.: +61,2.9888,8000
Fax: +61,2.9870,7555

DS-09243-EUR-DE Rev002 ©2017 Hologic, Inc. Alle Rechte vorbehalten. Gedruckt in den USA. Technische Daten können ohne Vorankündigung geändert werden. Hologic, Brevera, CorLumina, The Science of Sure und die zugehörigen Logos sind Marken und/oder eingetragene Marken von Hologic, Inc. und/oder seinen Niederlassungen in den USA und/oder anderen Ländern. Alle anderen Marken und eingetragenen Marken sind Eigentum ihrer jeweiligen Inhaber. Diese Informationen richten sich an Ärzte in den USA und in anderen Märkten und sind nicht als Produktangebot oder Werbung in den Ländern vorgesehen, in denen dies in dieser Form nicht erlaubt ist. Da Materialien von Hologic über Websites, eBroadcasts und Messen vertrieben werden, ist es nicht immer möglich zu kontrollieren, wo diese Materialien erscheinen. Informationen darüber, welche Produkte in einem bestimmten Land angeboten werden, erhalten Sie bei Ihrem örtlichen Hologic-Vertreter. Oder schreiben Sie an womenshealth@hologic.com.